

STATO DI FATTO COPERTURA - coperture oggetto di smaltimento amianto

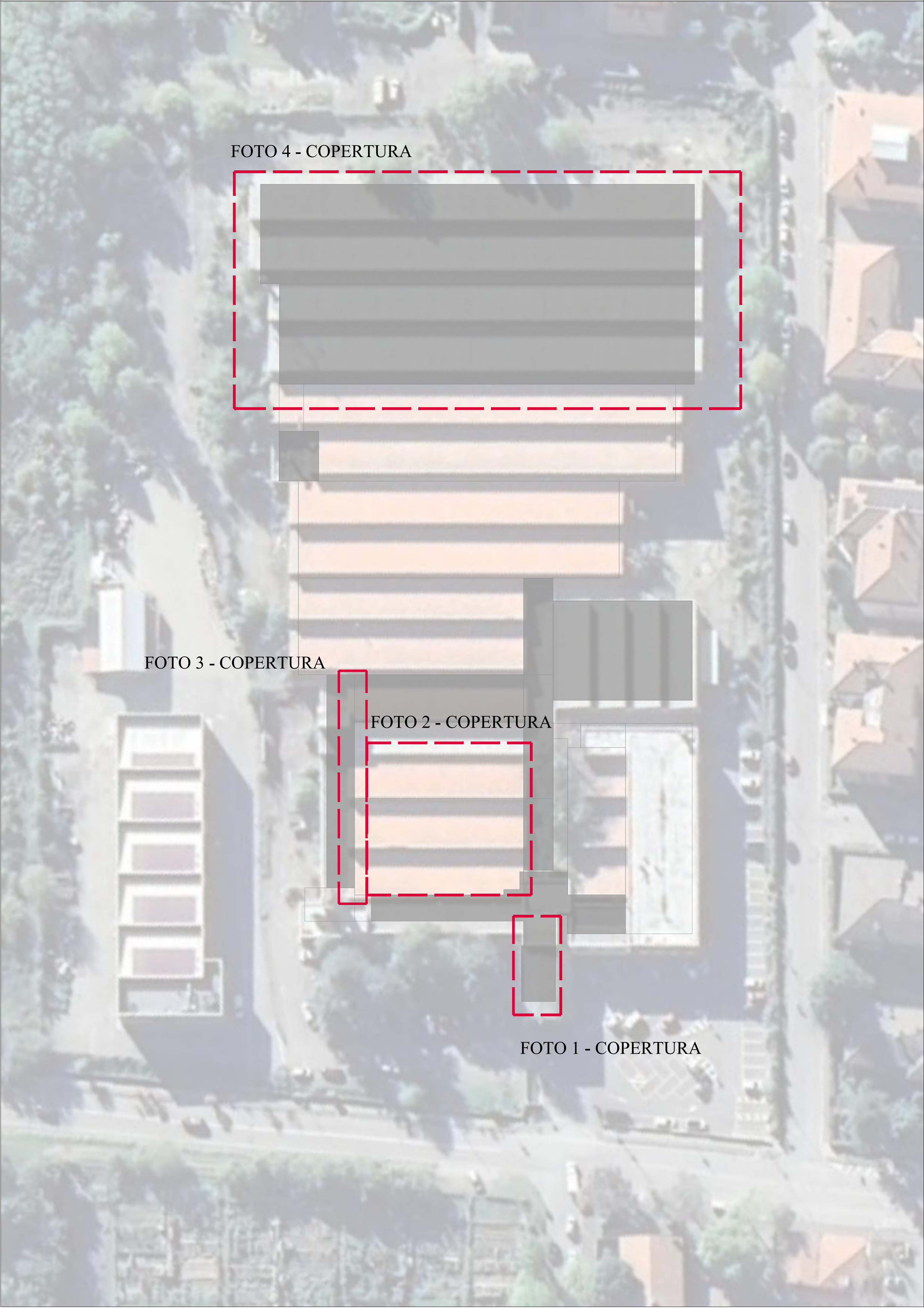

SEZIONE BB' - STRUTTURA CLS PREFABBRICATO - individuazione amianto da rimuovere

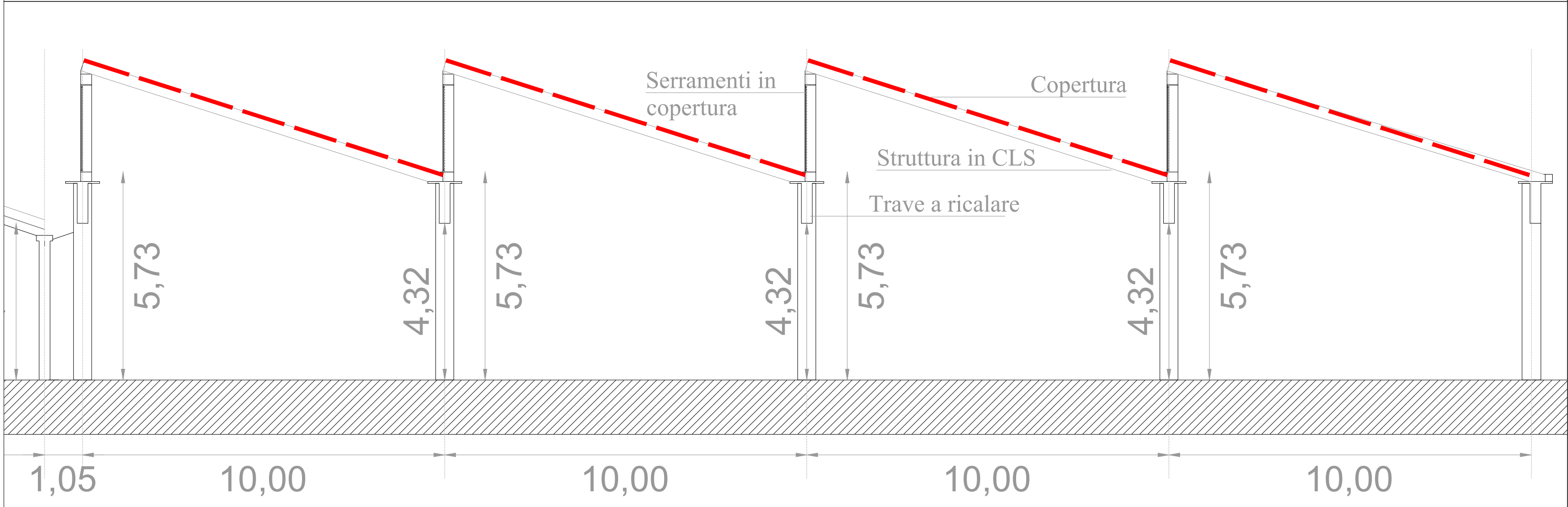

SEZIONE BB' - STRUTTURA TRAVI E PILASTRI - TIPO 1 - individuazione amianto da rimuovere



FOTO 1 - COPERTURA



FOTO 2 - COPERTURA

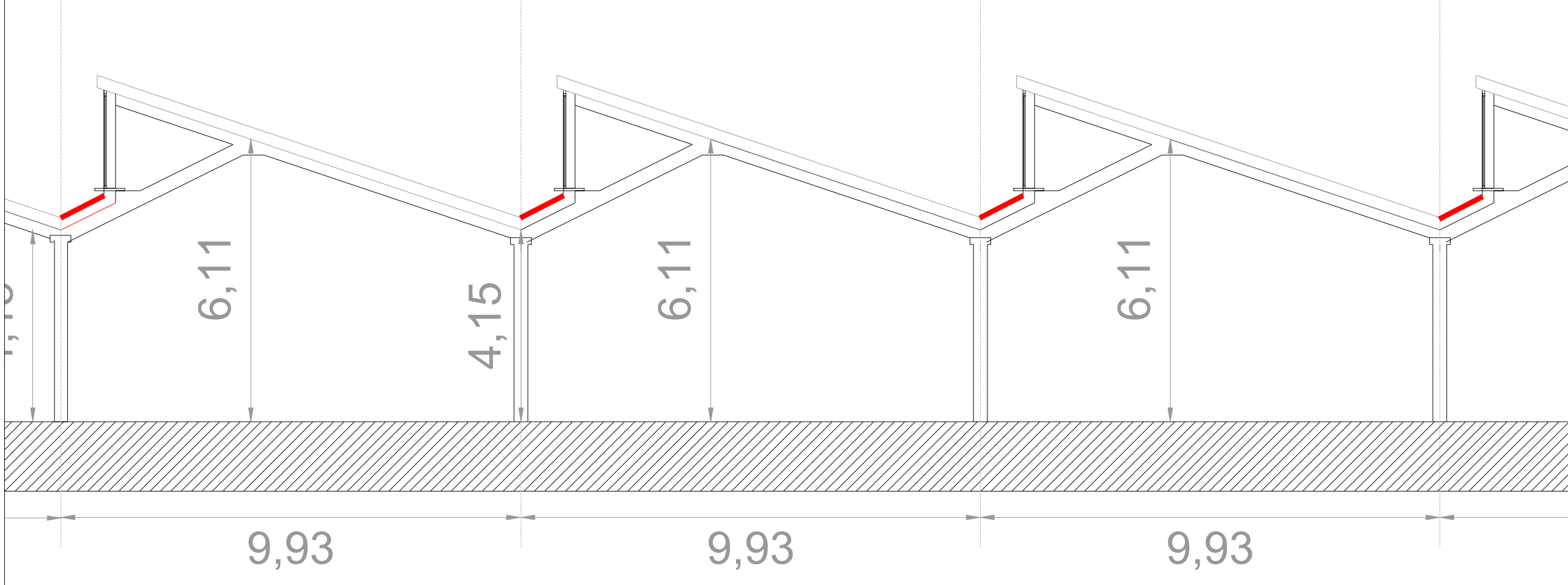

FOTO 3 - COPERTURA

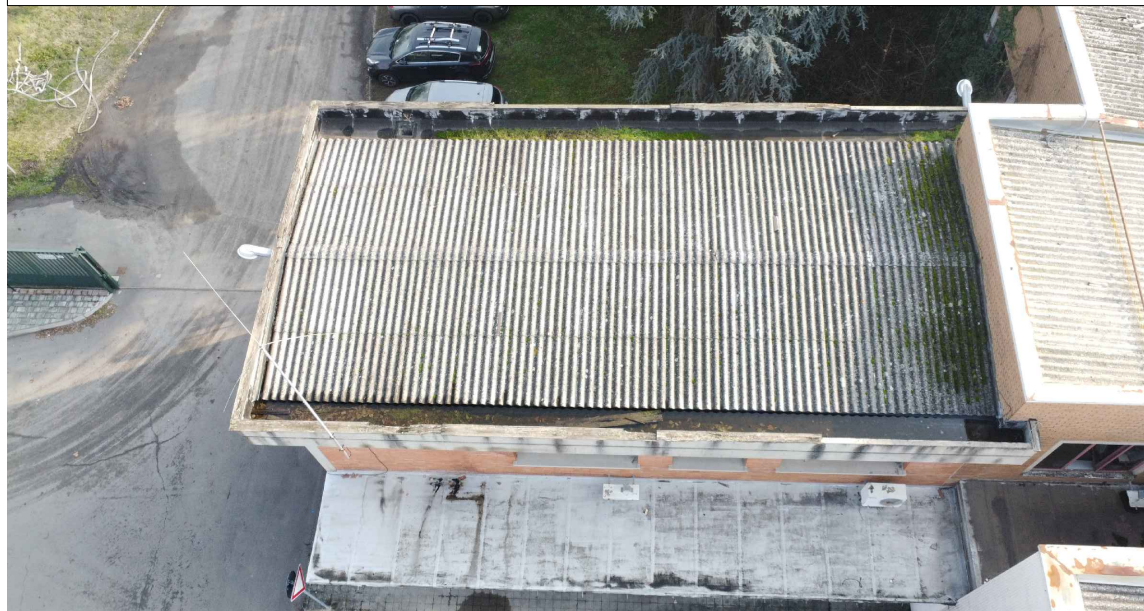

FOTO 4 - COPERTURA



LEGENDA	
SIMBOLO	DESCRIZIONE
	Copertura in amianto
	Copertura in amianto da rimuovere

<b>Corbellini srl</b> Strada 8, n. 6 20 054 Milano San Felice - Segrate - tel. 027 533 344 / fax 027 532 008 Posta elettronica: info@studiocorbellini.com		Timbro/Firma 
COMMITTENTE: 		Tavola: <b>ED05.00</b>
OGGETTO: PROGETTO RIMOZIONE AMIANTO EX METALPLAST	Data: 02.04.2024	Emesso: PC
DESCRIZIONE: SITO VIA PONTE ALBANO SASSO MARCONI (BO)	Formato: <b>A1</b>	Approvato: UC
DISEGNO: EDILE	Modello: A0	File: 1971/Esecutivo/Dem.
PLANIMETRIA STATO DI FATTO - COPERTURE AMIANTO		Versione: srl